

Badenkät 2013

Kön

Namn	Antal	%
A. Kvinna	797	51,7
B. Man	744	48,3
Total	1541	100

Svarsfrekvens
97,3% (1541/1583)

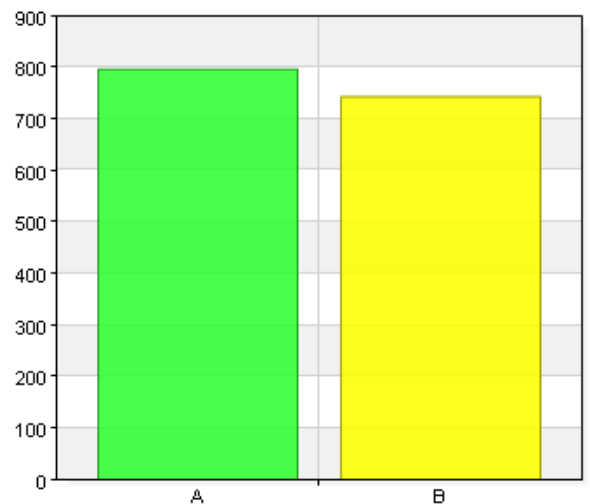

Hur gammal är du?

Namn	Antal	%
A. 10 - 19 år	530	33,8
B. 20 - 25 år	78	5
C. 26 - 30 år	89	5,7
D. 31 - 40 år	316	20,1
E. 41 - 50 år	228	14,5
F. 51 - 64 år	142	9
G. 64 år uppåt	187	11,9
Total	1570	100

Svarsfrekvens
99,2% (1570/1583)

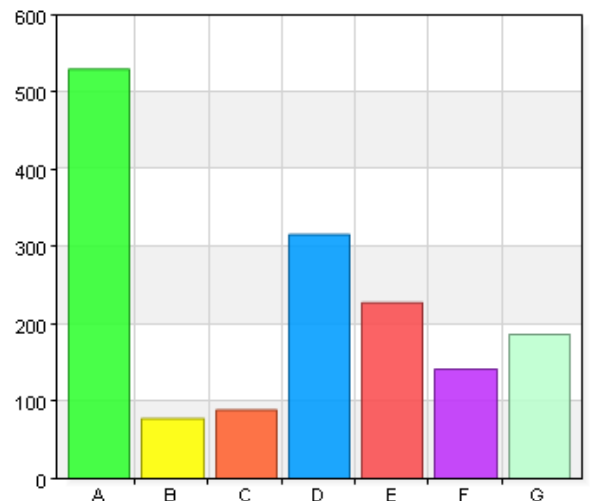

Var bor du?

Namn	Antal	%
A. Jönköping	664	42,7
B. Huskvarna	211	13,6
C. Gränna/Visingsö	24	1,5
D. Barnarp/Norrahammar	239	15,4
E. Tenhult/Lekeryd	66	4,2
F. Bottnaryd/Bankeryd	50	3,2
G. Taberg/Månsarp	164	10,5
H. Annat	137	8,8
Total	1555	100

Svarsfrekvens

98,2% (1555/1583)

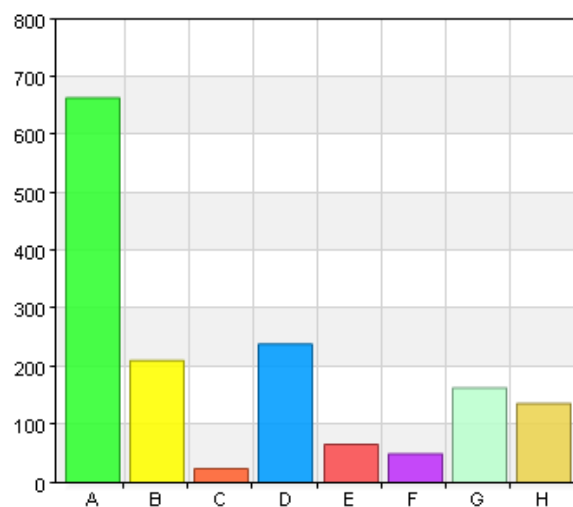

Med hjälp av vilken kanal svarar du på enkäten?

Namn	Antal	%
A. Ipad på badet	1434	92,1
B. Hemsida	105	6,7
C. Facebook	18	1,2
Total	1557	100

Svarsfrekvens

98,4% (1557/1583)

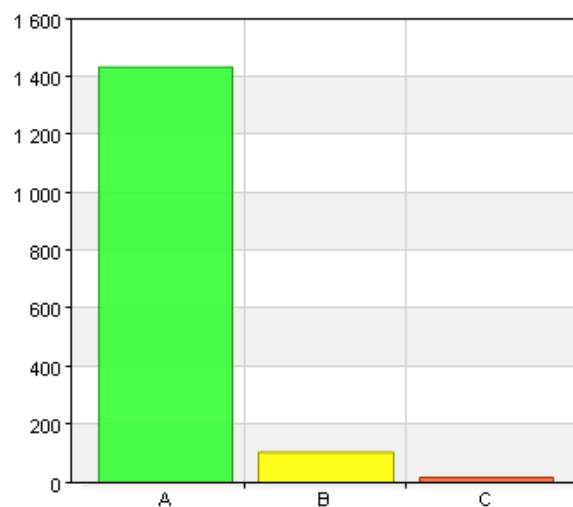

Vilket bad är du på nu? För vilket bad svarar du på i enkäten?

Namn	Antal	%
A. Rosenlundsbadet	854	54,5
B. Stadsgårdsbadet	255	16,3
C. Norrahammars sportcenter	458	29,2
Total	1567	100

Svarsfrekvens
99% (1567/1583)

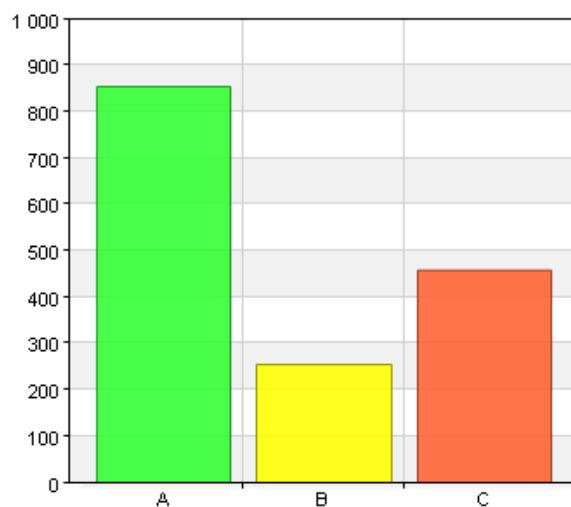

Hur ofta besöker du detta bad?

Namn	Antal	%
A. 3 gånger per vecka eller mer	199	12,8
B. 2 gånger per vecka	177	11,4
C. 1 gång per vecka	632	40,6
D. 1 gång i månaden eller mindre	548	35,2
Total	1556	100

Svarsfrekvens
98,3% (1556/1583)

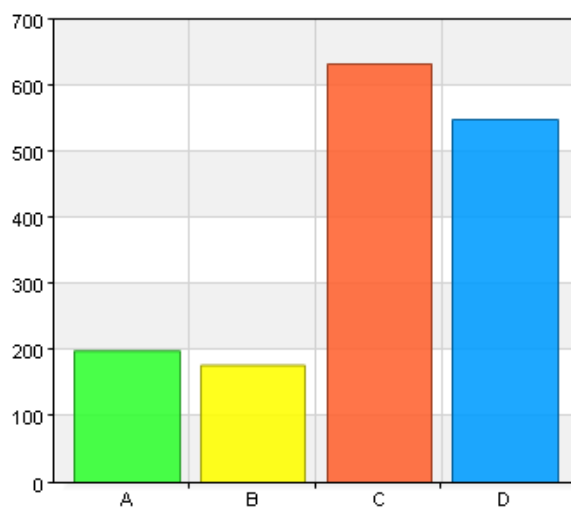

Tycker du att det är rent och fräscht på badet?

Namn	Antal	%
A. 1 - Inte alls	40	2,6
B. 2	68	4,3
C. 3	330	21,1
D. 4	665	42,5
E. 5 - Helt och hållet	433	27,7
F. Vet ej	29	1,9
Total	1565	100

Svarsfrekvens
98,9% (1565/1583)

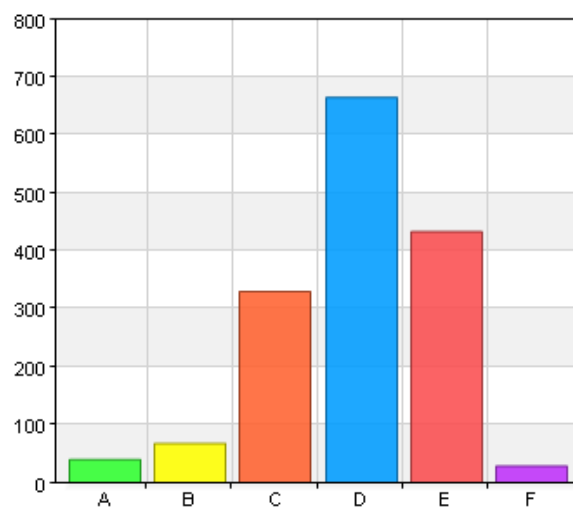

Vad tycker du om omklädningsrummen?

Namn	Antal	%
A. 1 - Dåliga	39	2,5
B. 2	114	7,3
C. 3	419	26,8
D. 4	639	40,9
E. 5 - Mycket bra	334	21,4
F. Vet ej	17	1,1
Total	1562	100

Svarsfrekvens
98,7% (1562/1583)

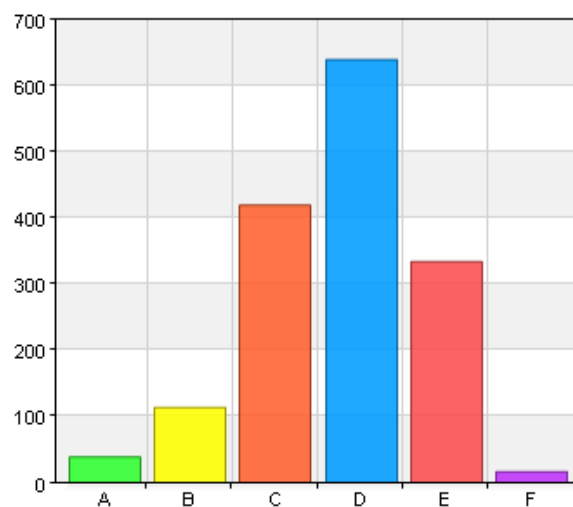

Vad tycker du om klädskåpen?

Namn	Antal	%
A. 1 - Dåliga	79	5,1
B. 2	166	10,7
C. 3	420	27
D. 4	528	33,9
E. 5 - Mycket bra	324	20,8
F. Vet ej	40	2,6
Total	1557	100

Svarsfrekvens
98,4% (1557/1583)

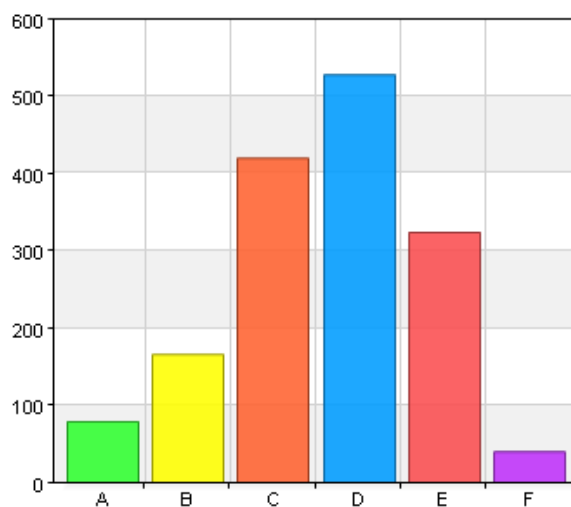

Vad tycker du om duscharna?

Namn	Antal	%
A. 1 - Dåliga	71	4,6
B. 2	126	8,1
C. 3	353	22,6
D. 4	552	35,4
E. 5 - Mycket bra	435	27,9
F. Vet ej	22	1,4
Total	1559	100

Svarsfrekvens
98,5% (1559/1583)

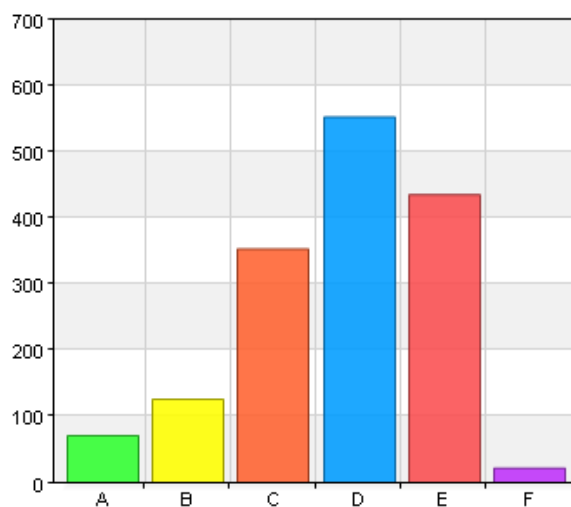

Vad tycker du om bastun?

Namn	Antal	%
A. 1 - Dålig	27	1,7
B. 2	68	4,4
C. 3	251	16,1
D. 4	468	30
E. 5 - Mycket bra	470	30,1
F. Vet ej	276	17,7
Total	1560	100

Svarsfrekvens
98,5% (1560/1583)

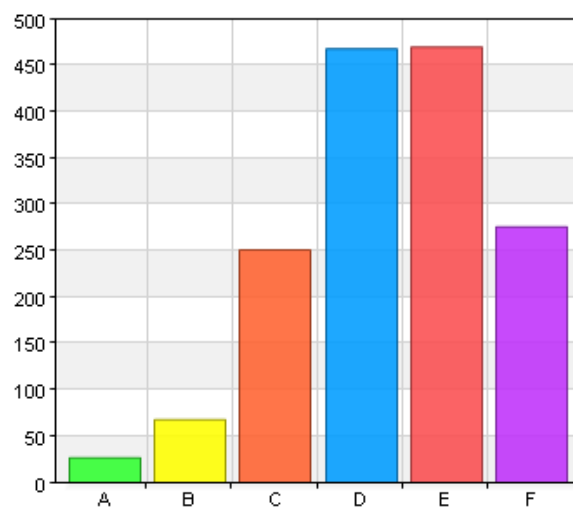

Vad tycker du om toaletterna?

Namn	Antal	%
A. 1 - Dåliga	119	7,6
B. 2	214	13,7
C. 3	452	28,9
D. 4	440	28,2
E. 5 - Mycket bra	225	14,4
F. Vet ej	112	7,2
Total	1562	100

Svarsfrekvens
98,7% (1562/1583)

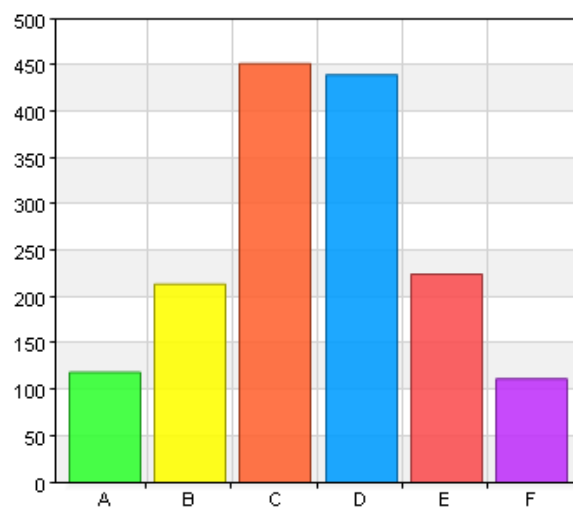

Vad tycker du om möjligheten till motionssimning?

Namn	Antal	%
A. 1 - Dåliga	24	1,5
B. 2	83	5,3
C. 3	232	14,9
D. 4	500	32,1
E. 5 - Mycket bra	479	30,7
F. Vet ej	242	15,5
Total	1560	100

Svarsfrekvens
98,5% (1560/1583)

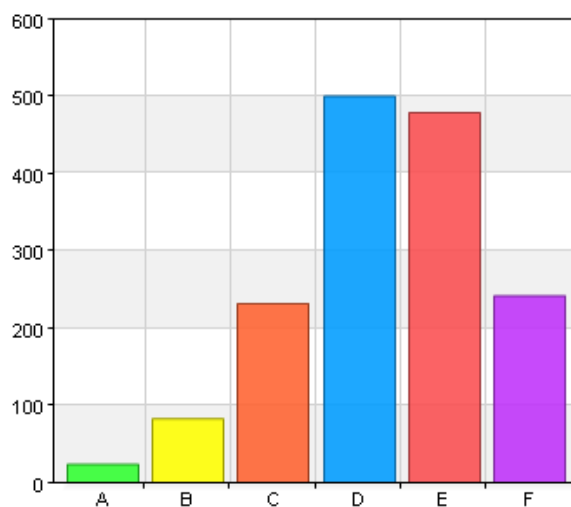

Vad tycker du om friskoteket?

Namn	Antal	%
A. 1 - Dåligt	22	1,4
B. 2	18	1,2
C. 3	171	11
D. 4	263	16,8
E. 5 - Mycket bra	203	13
F. Vet ej	884	56,6
Total	1561	100

Svarsfrekvens
98,6% (1561/1583)

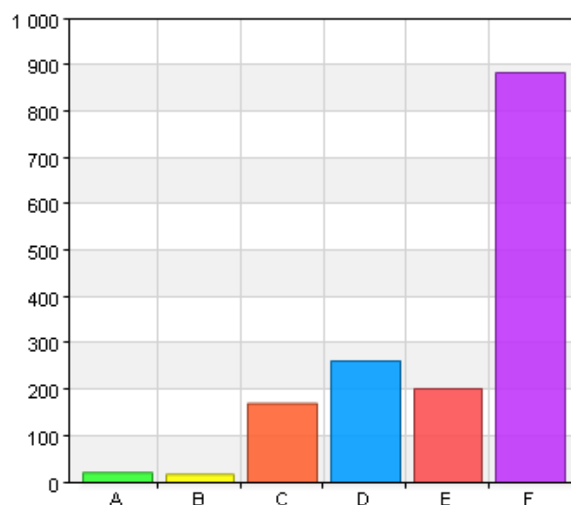

Vad tycker du om relaxen?

Namn	Antal	%
A. 1 - Dåligt	19	1,2
B. 2	19	1,2
C. 3	146	9,4
D. 4	331	21,2
E. 5 - Mycket bra	384	24,6
F. Vet ej	660	42,3
Total	1559	100

Svarsfrekvens
98,5% (1559/1583)

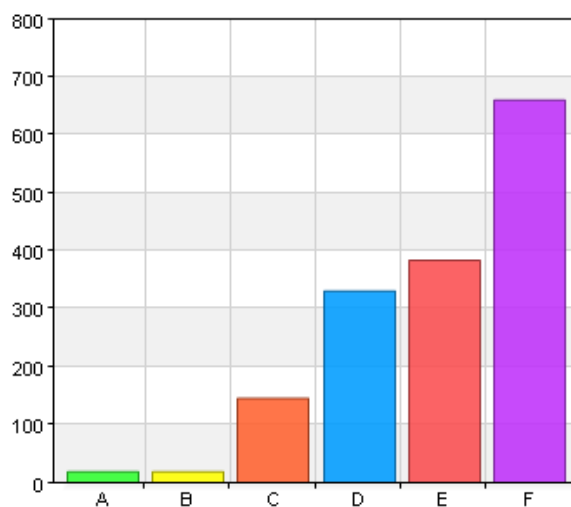

Vad tycker du om äventyrsbadet (enbart Rosenlundsbadet)?

Namn	Antal	%
A. 1 - Dåligt	22	1,8
B. 2	60	4,8
C. 3	219	17,6
D. 4	331	26,6
E. 5 - Mycket bra	312	25,1
F. Vet ej	300	24,1
Total	1244	100

Svarsfrekvens
78,6% (1244/1583)

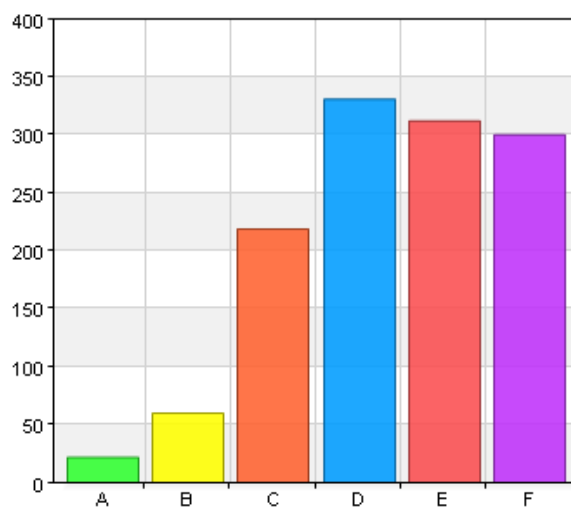

Vad tycker du om rutschbanan (enbart Rosenlundsbadet)?

Namn	Antal	%
A. 1 - Dålig	44	3,6
B. 2	93	7,5
C. 3	220	17,8
D. 4	244	19,7
E. 5 - Mycket bra	249	20,1
F. Vet ej	386	31,2
Total	1236	100

Svarsfrekvens
78,1% (1236/1583)

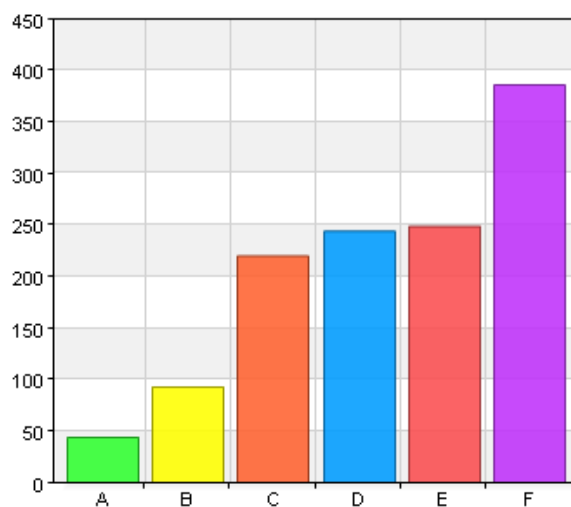

Vad tycker du om gruppaktiviteterna (ex vattengympa, spinning mm)?

Namn	Antal	%
A. 1 - Dåliga	11	0,7
B. 2	28	1,8
C. 3	113	7,3
D. 4	181	11,8
E. 5 - Mycket bra	213	13,8
F. Vet ej	992	64,5
Total	1538	100

Svarsfrekvens
97,2% (1538/1583)

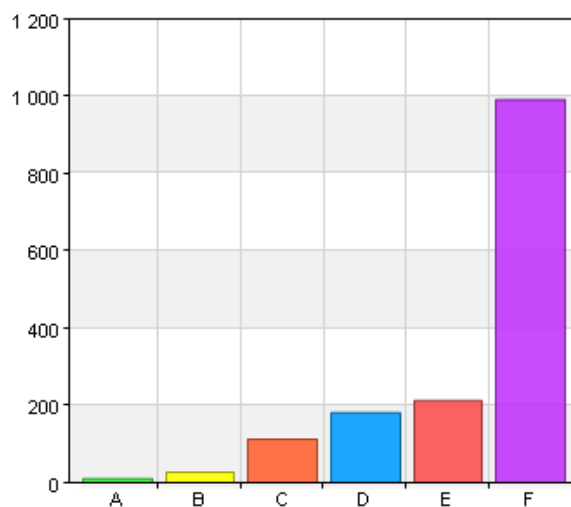

Vad tycker du om massagen?

Namn	Antal	%
A. 1 - Dåligt	11	0,7
B. 2	16	1
C. 3	79	5,1
D. 4	110	7,1
E. 5 - Mycket bra	159	10,3
F. Vet ej	1174	75,8
Total	1549	100

Svarsfrekvens
97,9% (1549/1583)

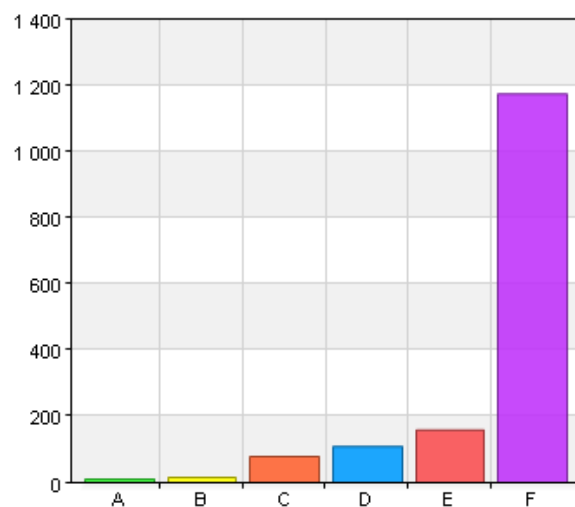

Vad tycker du om badets lekutrustning?

Namn	Antal	%
A. 1 - Dåligt	47	3
B. 2	100	6,4
C. 3	297	19
D. 4	322	20,6
E. 5 - Mycket bra	258	16,5
F. Vet ej	536	34,4
Total	1560	100

Svarsfrekvens
98,5% (1560/1583)

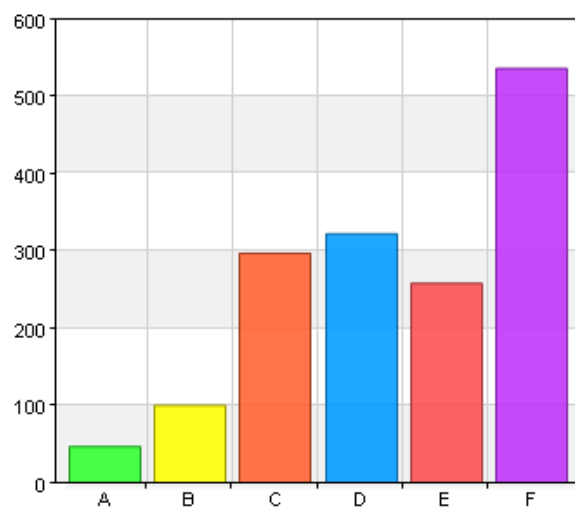

Vad tycker du om lufttemperaturen?

Namn	Antal	%
A. 1 - Dåligt	60	3,9
B. 2	90	5,8
C. 3	322	20,7
D. 4	609	39,2
E. 5 - Mycket bra	430	27,7
F. Vet ej	41	2,6
Total	1552	100

Svarsfrekvens
98% (1552/1583)

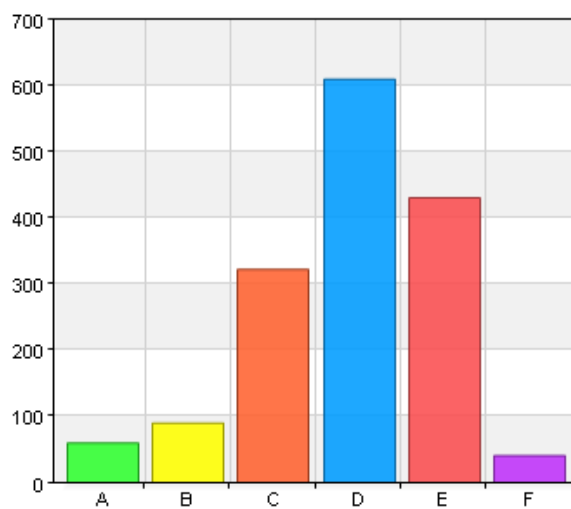

Vad tycker du om vattentemperaturen?

Namn	Antal	%
A. 1 - Dåligt	85	5,5
B. 2	127	8,1
C. 3	307	19,7
D. 4	540	34,6
E. 5 - Mycket bra	450	28,9
F. Vet ej	50	3,2
Total	1559	100

Svarsfrekvens
98,5% (1559/1583)

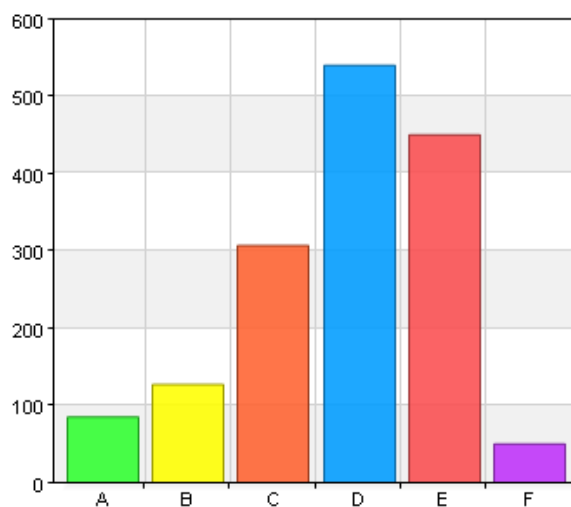

Vad tycker du om öppettiderna?

Namn	Antal	%
A. 1 - Dåliga	45	2,9
B. 2	64	4,1
C. 3	221	14,2
D. 4	533	34,3
E. 5 - Mycket bra	471	30,3
F. Vet ej	218	14
Total	1552	100

Svarsfrekvens
98% (1552/1583)

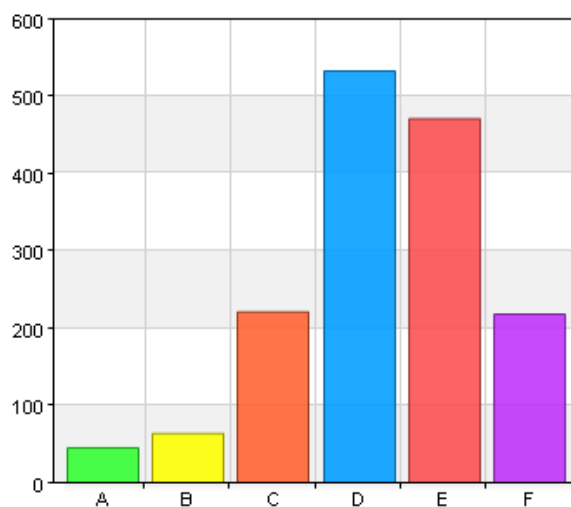

Hur tycker du att informationen fungerar (webbsida, affischer, anslagstavla, annonsering)?

Namn	Antal	%
A. 1 - Dåligt	31	2
B. 2	53	3,4
C. 3	295	19,1
D. 4	418	27
E. 5 - Mycket bra	288	18,6
F. Vet ej	462	29,9
Total	1547	100

Svarsfrekvens

97,7% (1547/1583)

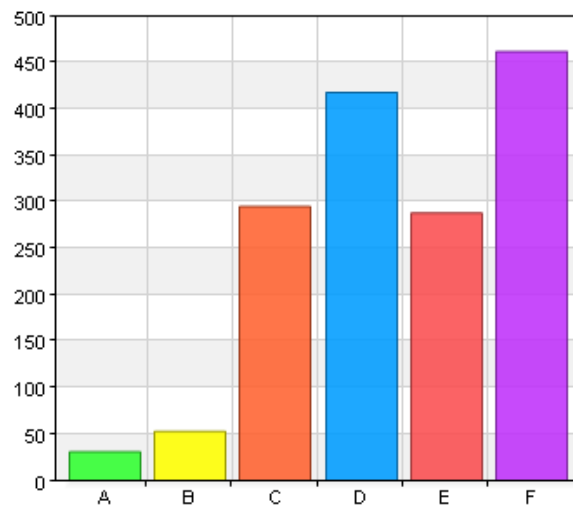

Vad tycker du om tillgängligheten (närhet till buss/tåg och parkering)?

Namn	Antal	%
A. 1 - Dålig	24	1,5
B. 2	39	2,5
C. 3	153	9,8
D. 4	510	32,8
E. 5 - Mycket bra	680	43,7
F. Vet ej	149	9,6
Total	1555	100

Svarsfrekvens
98,2% (1555/1583)

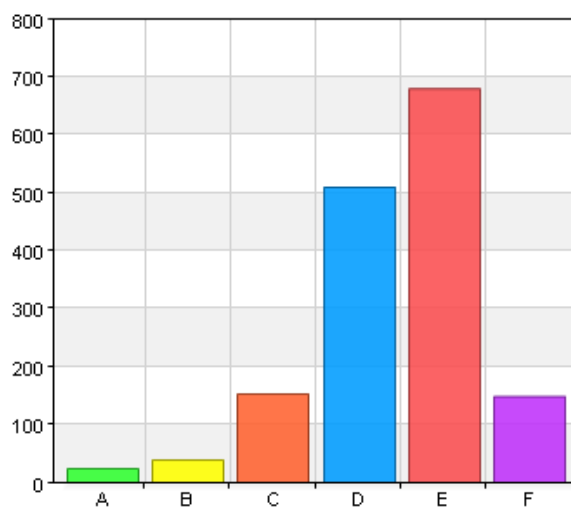

Vad tycker du om personalens bemötande?

Namn	Antal	%
A. 1 - Dåligt	37	2,4
B. 2	57	3,6
C. 3	193	12,3
D. 4	523	33,5
E. 5 - Mycket bra	692	44,3
F. Vet ej	61	3,9
Total	1563	100

Svarsfrekvens
98,7% (1563/1583)

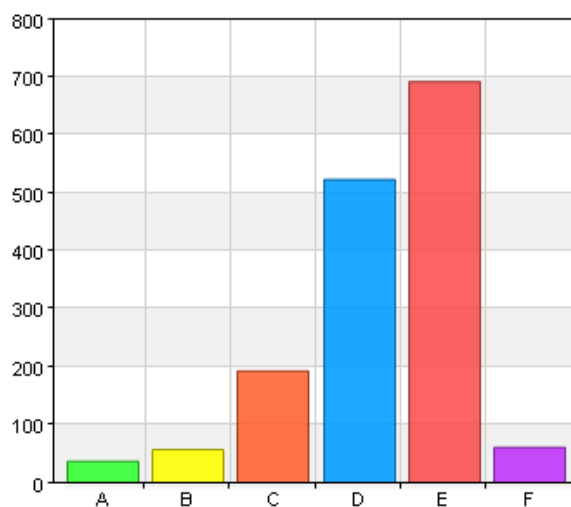

Känner du dig trygg på badet?

Namn	Antal	%
A. 1 - Inte alls	21	1,3
B. 2	33	2,1
C. 3	140	9
D. 4	497	31,9
E. 5 - Helt och hållet	837	53,7
F. Vet ej	30	1,9
Total	1558	100

Svarsfrekvens
98,4% (1558/1583)

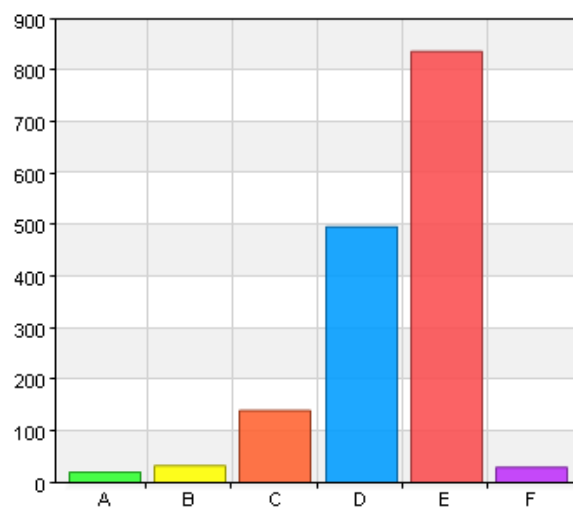

Trivs du på badet?

Namn	Antal	%
A. 1 - Inte alls	17	1,1
B. 2	34	2,2
C. 3	184	11,8
D. 4	545	35
E. 5 - Helt och hållet	753	48,4
F. Vet ej	23	1,5
Total	1556	100

Svarsfrekvens
98,3% (1556/1583)

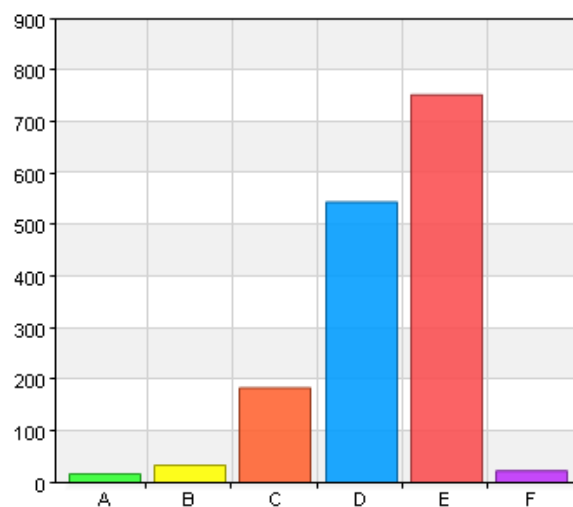

Om du har något förslag till förändring/förbättring, lyssnar personalen på dig då?

Namn	Antal	%
A. 1 - Inte alls	36	2,3
B. 2	48	3,1
C. 3	148	9,6
D. 4	241	15,6
E. 5 - Helt och hållet	235	15,2
F. Vet ej	837	54,2
Total	1545	100

Svarsfrekvens
97,6% (1545/1583)

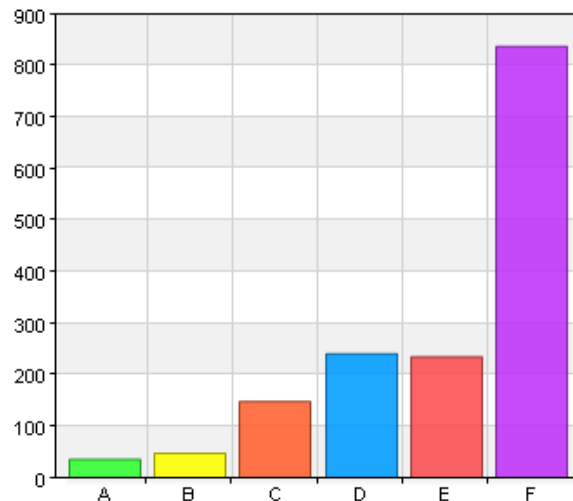

Vilket betyg sätter du på badet?

Namn	Antal	%
A. 1 - Dåligt	19	1,2
B. 2	62	4
C. 3	271	17,3
D. 4	753	48,2
E. 5 - Mycket bra	426	27,3
F. Vet ej	32	2
Total	1563	100

Svarsfrekvens

98,7% (1563/1583)

