



# Braskaminer och eldstäder

## Anmälan skickas in

Sökande skickar in en anmälan till stadsbyggnadskontorets bygglovavdelning eller använder sig av e-tjänsten på [www.jonkoping.se](http://www.jonkoping.se), sökord: *Anmälan braskamin och eldstad*

Anmälan ska innehålla:

- Blankett för anmälan
- Vid fler byggnader på fastigheten: Enkel situationsplan (karta) som visar i vilken byggnad eldstaden ska installeras.
- Plan- och fasadritningar
- Information om eldstaden och röckanal
- Eventuellt foton på tänkt placering och husfasad

Alla handlingar som skickas in digitalt önskas vara i pdf-format.

## Startbesked

Byggnadsinspektören på stadsbyggnadskontoret beslutar om startbesked. Startbeskedet skickas hem till sökande.

Du får inte påbörja installationen innan startbeskedet utfärdats.

## Installation

När startbesked getts kan kaminen/eldstaden installeras. Sökande kontaktar en skorstensfejartekniker, eller annan sakkunnig, för att provtrycka röckanalen.



## Efter installation

Sökande skickar in begäran om slutbesked/kontrollplan tillsammans med besiktningssprotokoll från skorstensfejartekniker till stadsbyggnadskontorets bygglovavdelning. Blanketten *Begäran om slutbesked/kontrollplan* har sökande fått hemskickad tillsammans med startbeskedet.

## Slutbesked

Byggnadsinspektören på stadsbyggnadskontoret beslutar om slutbesked. Slutbeskedet skickas hem till sökande. Nu är det fritt fram att börja elda!

### Tänk på:

- Takskyddsanordningar ska vara monterade vid besiktning av sotare
- Golvskydd för att skydda mot gnistor ska finnas
- Skorsten ska mynna över nock och minst 1,0 meter över taktäckning

### Har du frågor?

[www.jonkoping.se](http://www.jonkoping.se) sökord:

*Ställ en fråga till bygglovavdelningen*



JÖNKÖPINGS  
KOMMUN

# Anmälan, dessa rutor ska fyllas i:



## ANMÄLAN för anmälningspliktiga åtgärder

Datum

<b>Fastighet och byggherre</b>		
Fastighetsbeteckning	Fastighetsägare (om annan än sökanden)	
Fastighetens adress	Fastighetsägarens e-post	
Sökandens namn	Telefon bostaden	Telefon arbetet
Postadress (utdelningsadress)	Organisationsnr/Personnr	Mobil
Postnummer och ort	Sökandens e-post	

**Arendets art**

Helt ny byggnad, byggnadsarea: 
 Tillbyggnad, bruttoarea: 
 Inredning av ytterligare en bostad
  Andr. av bärande konstr.

Installation eller väsentlig ändring av:
  Andr. av planlösning
  Rivning

His
  Eldstad
  Rökkanal
  Ventilation
  VA-anlägg. kommunalt nät
  VA-anlägg. enskilt

Annan anmälningspliktig åtgärd:

**Byggnadstyp**

Enbost.hus
  Tvåbost.hus
  Flerbost.hus
  Kontorshus
  Affärshus
  Industribyggnad

Fritidshus
  Garagebyggnad
  Förrådsbyggnad
  Komplementbyggnad
  Komplementbostadshus

Antal berörda lägenheter

**Önskad tidpunkt för påbörjande**

Byggnadsarbetena avses att påbörjas, datum

**Uppgifter om kontrollansvarig**

Namn	Organisationsnr./Personnr	Telefon arbetet
Postadress (utdelningsadress, postnummer och postort)	Mobiltelefon	
E-post	Behörighetsklass	Gäller t.o.m.
	<input type="checkbox"/> Normal art <input type="checkbox"/> Komplexerad art	Certifieringsorgan

**Bifogade handlingar och uppgifter**

Huvudritningar
  Nybyggn karta (tomtkarta)
  Yttrande från arbetslagrepr.
  Grannintyg

Teknisk beskrivning
  Situationsplan
  Kontrollplan

Övrigt:

Sökandens underskrift

Kontrollansvariges underskrift

Namn/förtydligande

Namn/förtydligande

OBS! Personuppgifter kommer att behandlas enl. personuppgiftslagen (PUL).

Postadress: Stadsbyggnadskontoret, Bygglövsavdelningen, 551 89 Jönköping  
 Besöksadress: Järnportens, V Storgatan 16  
 Telefon: 036-10 50 00, Fax: 036-10 57 76  
 E-post: stadsbyggnad@jonkopings.se, www.jonkopings.se

# Exempel på ritningar som behövs Skala 1:100

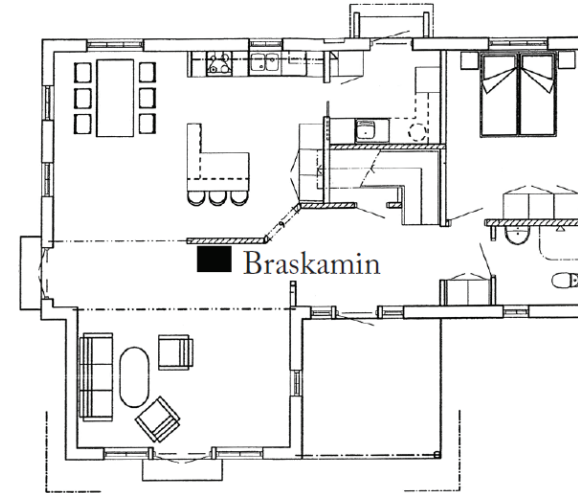

Planritning

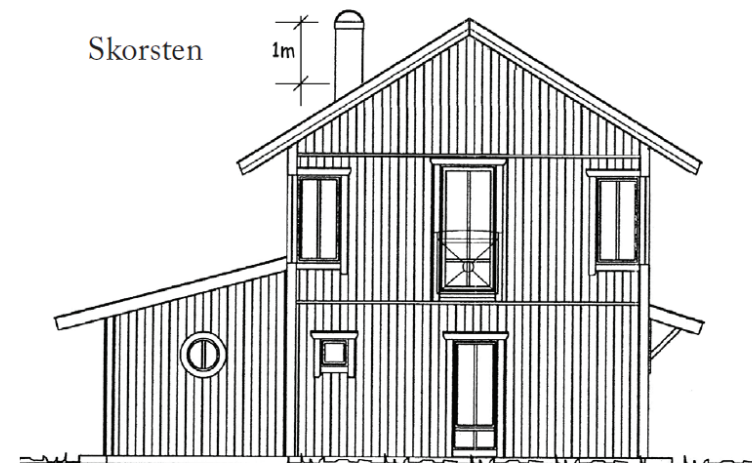

Fasadritning